

CAPTURAR Y AGREGAR DATOS RFC

- Paso 1.- Ingresas al **Explorador de Módulos**, escribe el nombre del apartado **DATOS RFC** o ingresa al catálogo alumnos y da un clic en el icono

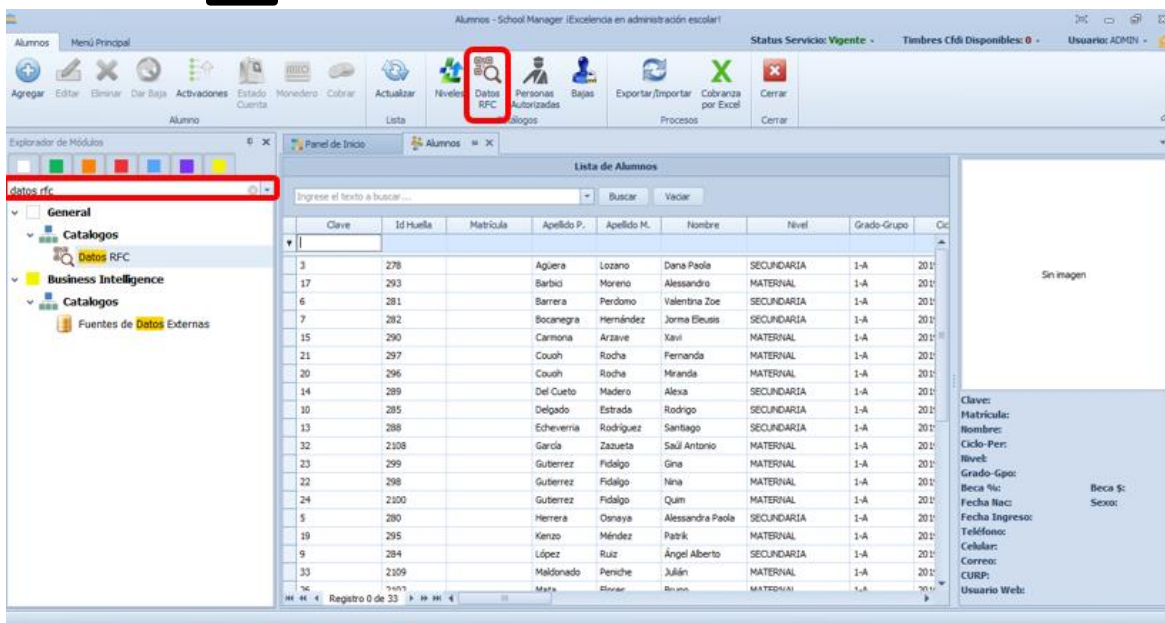

- Paso 2.- Una vez abierto, haz clic en el icono **Agregar** en la esquina superior izquierda.

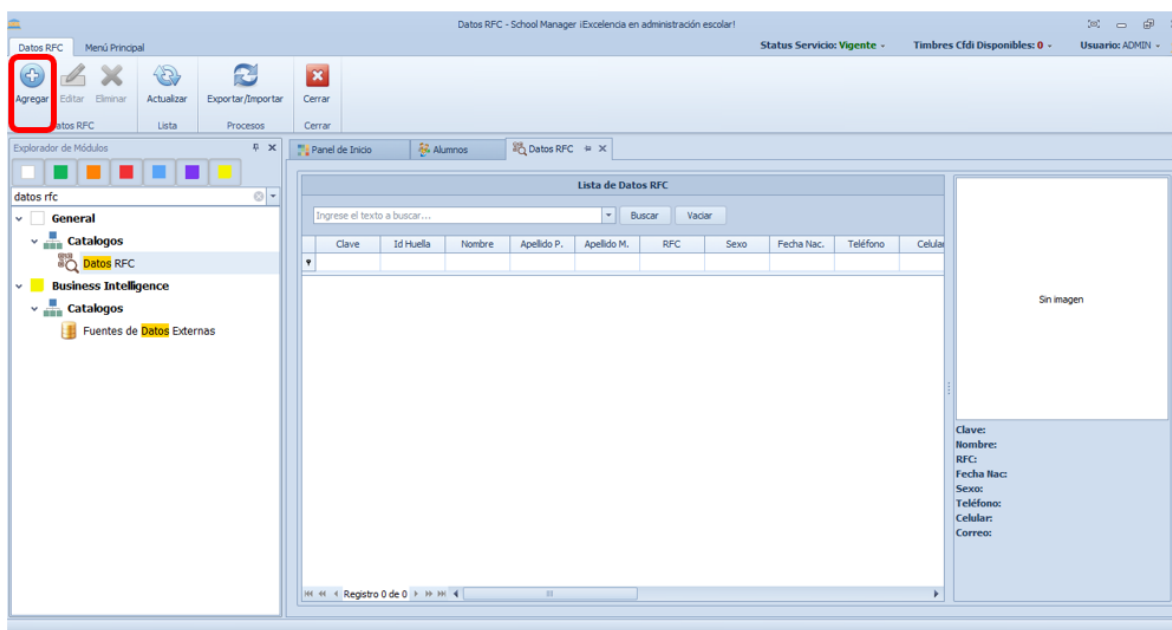

- Paso 3.- Procede a llenar los campos con la información necesaria. Al finalizar da un clic en el icono **Guardar** de la parte superior izquierda.

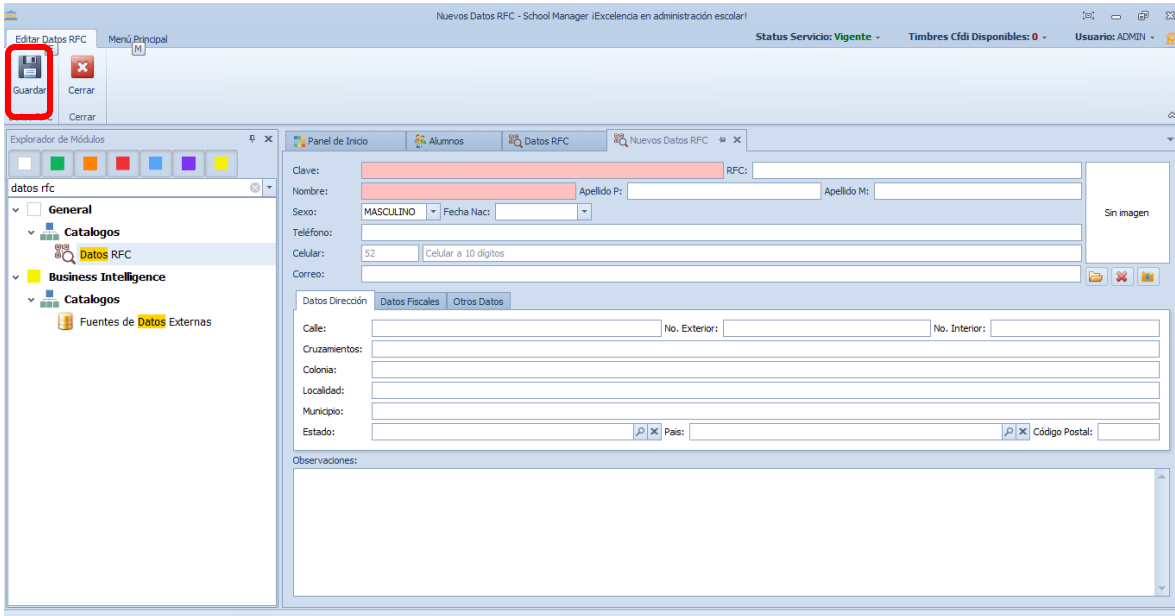

- Paso 4.- Ingresas nuevamente en el catálogo **Alumnos** y eliges con doble clic al alumno al cual deseas vincular con los datos RFC previamente registrados.

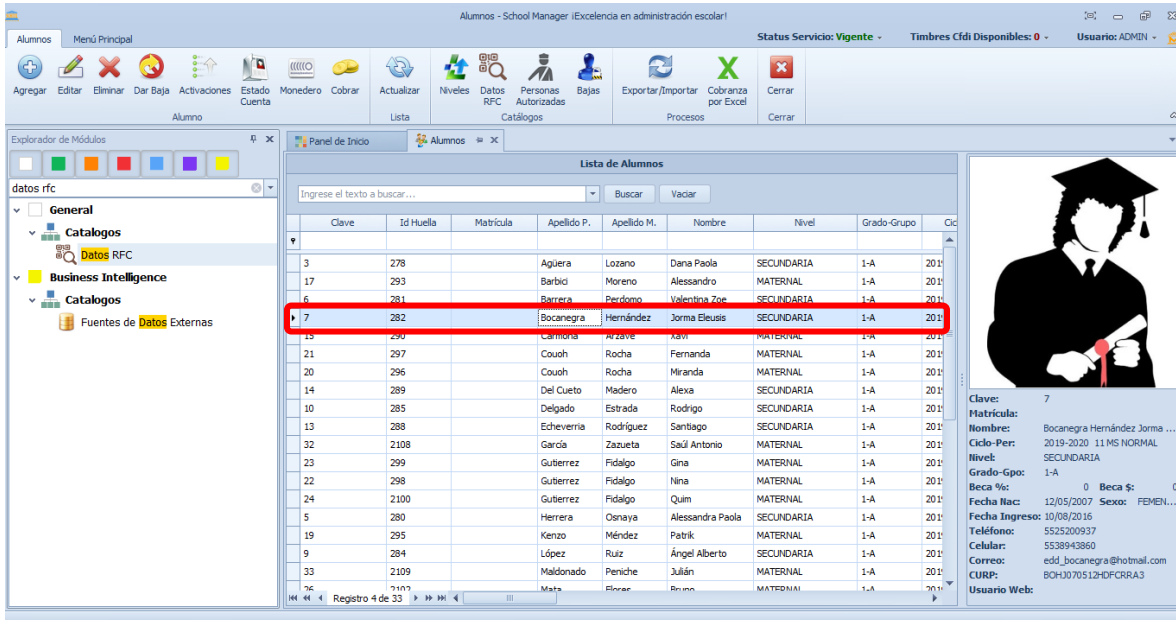

- Paso 5.- En la ventana de información del alumno, en la parte media superior, ubica un cuadro de búsqueda en blanco (datos RFC) **fig. 1.1**, haz clic en el icono de **Lupa**  en la parte derecha del cuadro y se abrirá una ventana emergente con los datos RFC registrados **fig.1.2**, selecciona con un doble clic la información que quieras vincular al alumno.

Fig 1.1

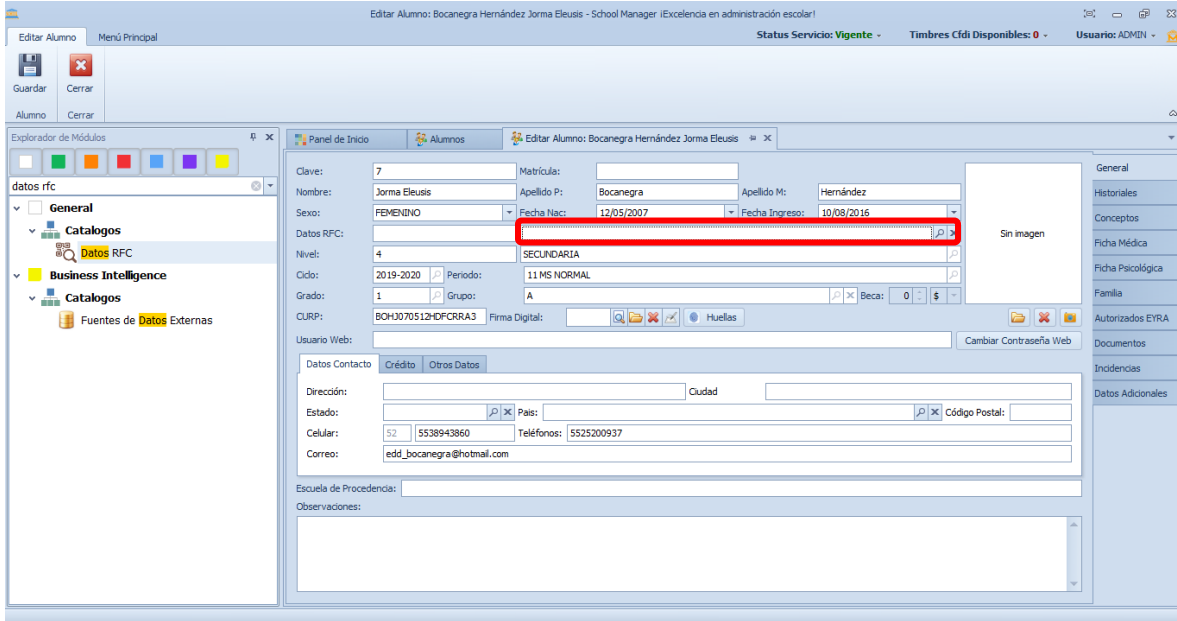
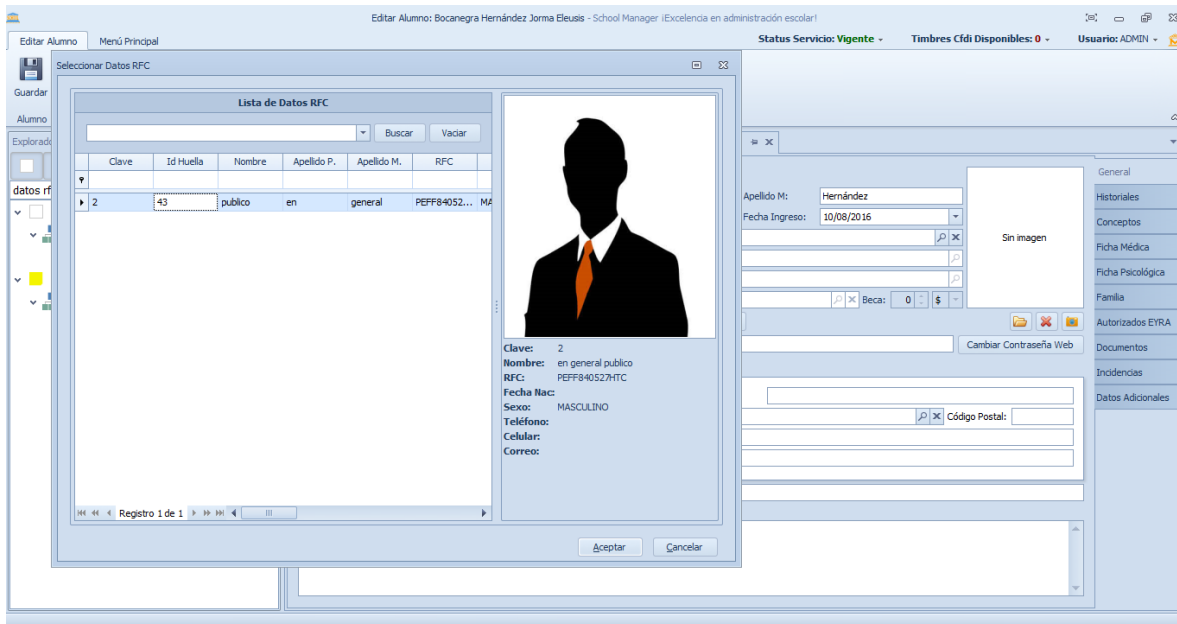



Fig 1.2



- Paso 6.- Finalmente da un clic en el icono **Guardar**  para completar la vinculación.

